

LAGEPLAN

1.1 Ölwehrrsperre an der Gail

Sperre 1
KW Rosegg - St.Jakob
Villach - Gailspitz

Verbund Hydro Power AG, Zentralwarte Drau
04228/2202-33210

Verbund Hydro Power AG, Warte Untere Drau
04356/2321-31210

Kelag Hauptschaltleitung
0463/525-1473

Die jeweiligen Verankerungspunkte für die Ölsperren sind in der Natur an jeder Uferseite mit Hinweistafeln markiert.

OMV OMV Refining & Marketing GmbH
ADRIA-WIEN PIPELINE
St. Ruprechter Strasse 113, A-9020 Klagenfurt

LAGEPLAN Anker für Ölsperren		MASSSTAB: 1 : 2.000	ZEICHNUNGS NR: X/4-207-0/1	REV.: 1
GEZ.:	01.08.2018	HACKL		
GEPR.:	01.08.2018	KANDUTH		
PLOT:	11.09.2018			

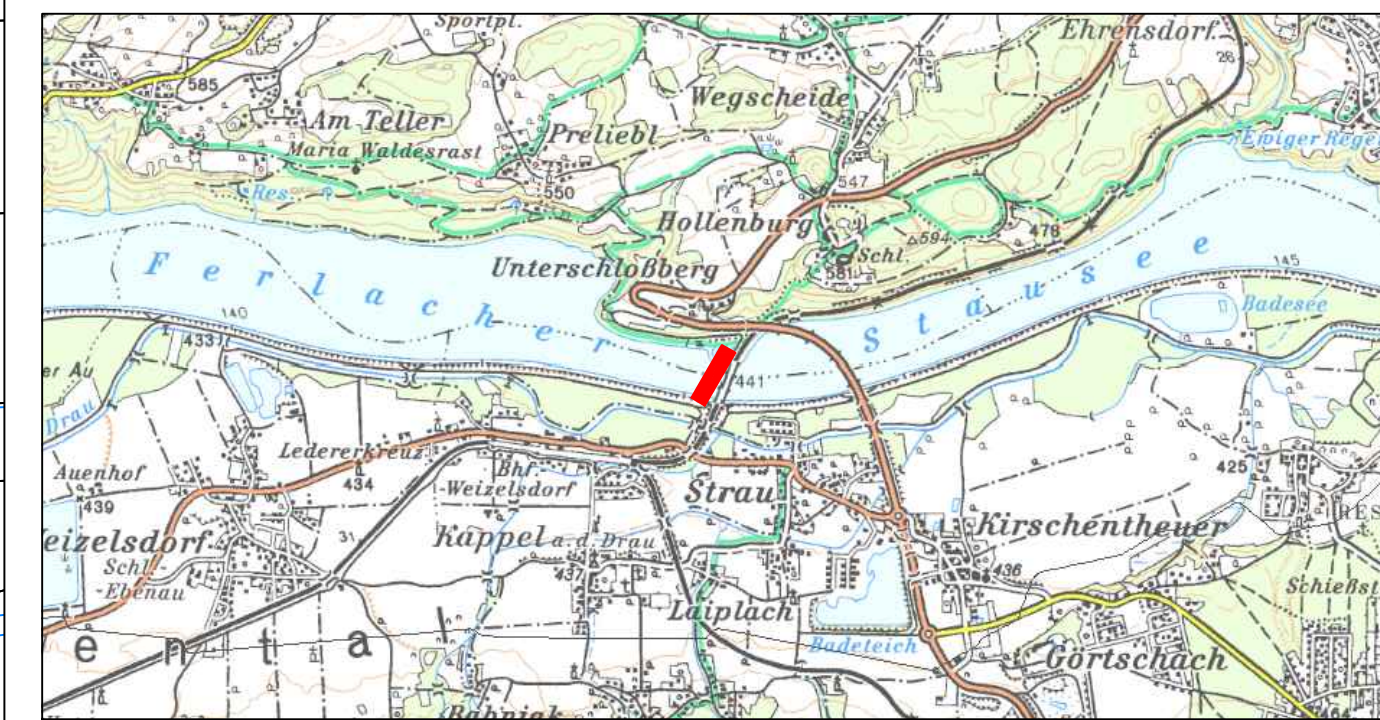
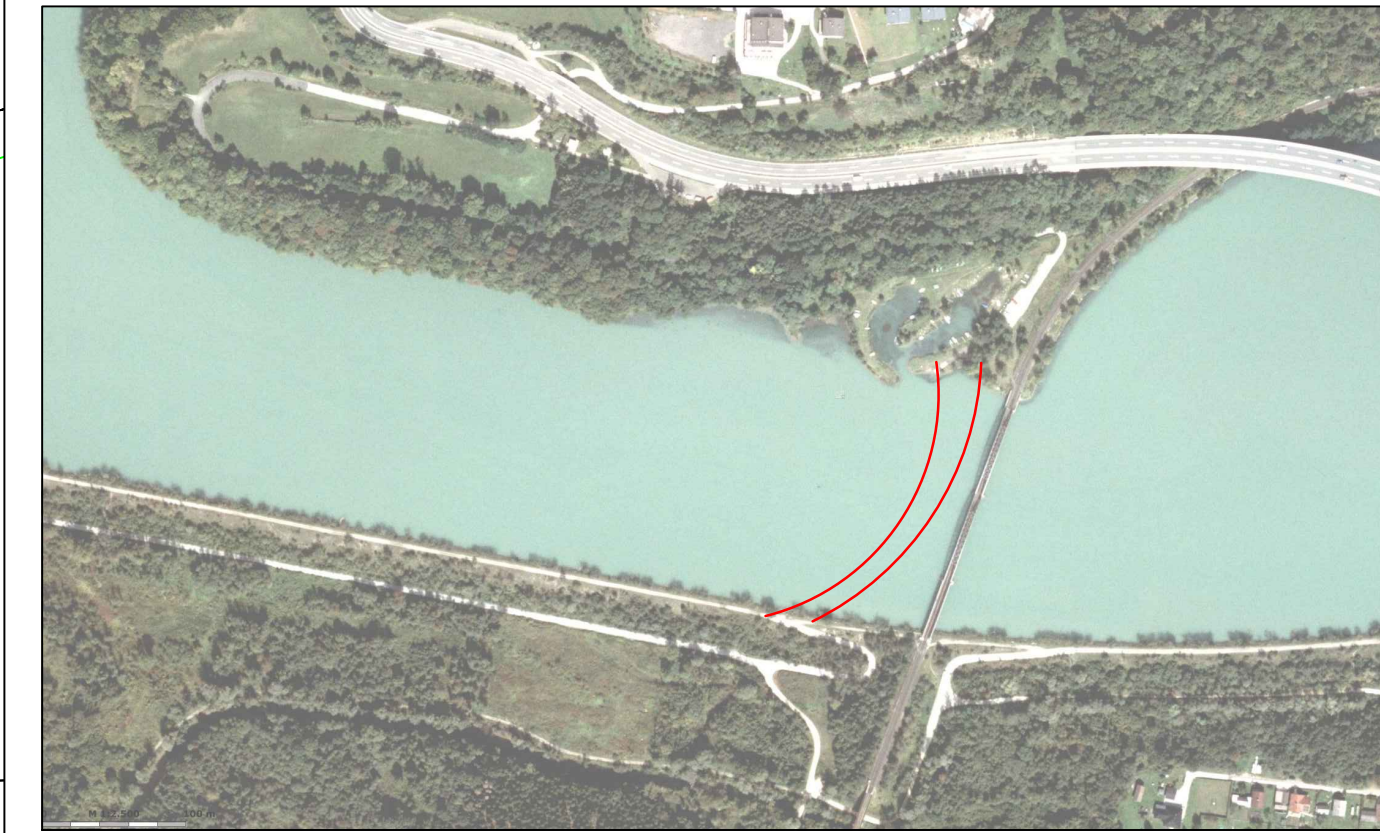
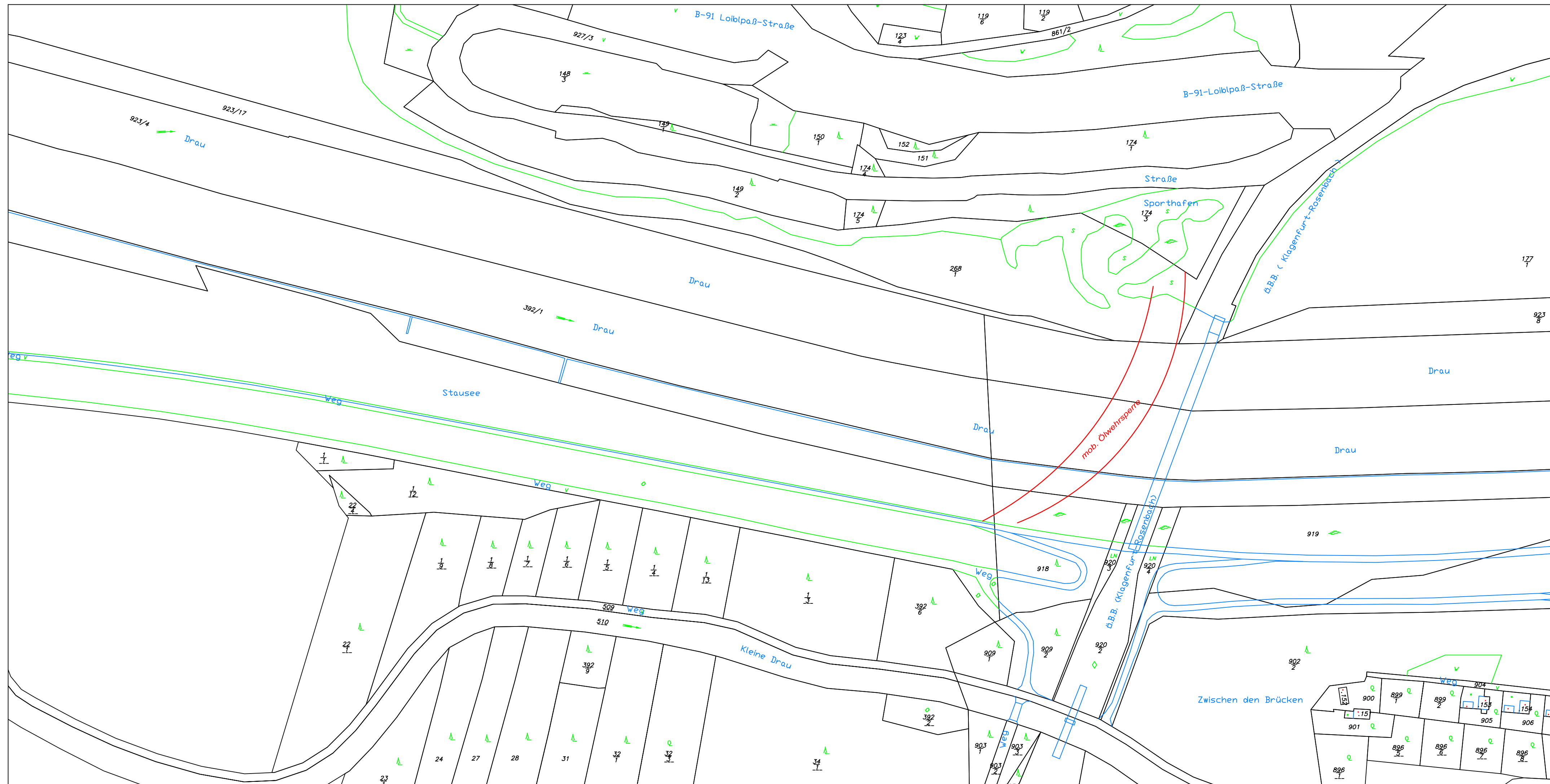

Verbund Hydro Power AG, Zentralwarte Drau
 04228/2202-33210
 Verbund Hydro Power AG, Warte Untere Drau
 04356/2321-31210
 Kelag Hauptschaltleitung
 0463/525-1473

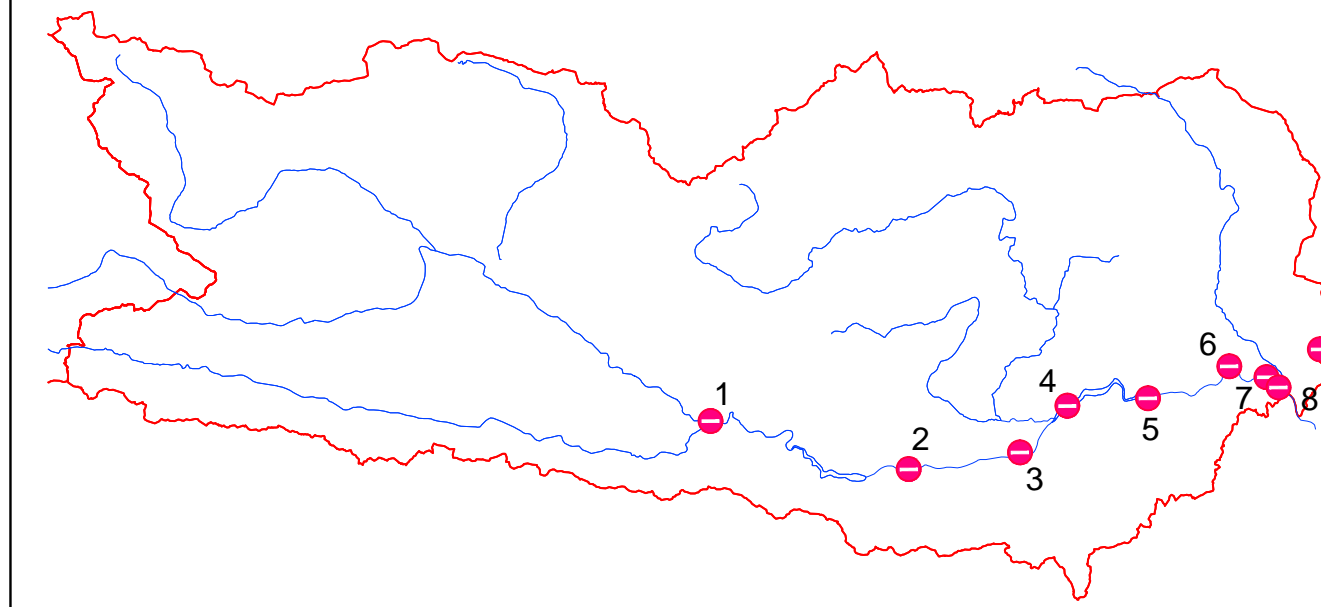

LAGEPLAN

Ölwehrrsperre an der Drau

Sperre 2 KW Ferlach - Hollenburgbrücke

Die jeweiligen Verankerungspunkte für die Ölsperren sind in der Natur an jeder Uferseite mit Hinweistafeln markiert.

OMV Refining & Marketing GmbH
 ADRIA-WIEN PIPELINE
 St. Ruprechter Strasse 113, A-9020 Klagenfurt

DATUM		NAME		MASSSTAB:	ZEICHNUNGS NR:	REV.:
GEZ.:	01.08.2018	HACKL				
GEPR.:	01.08.2018	KANDUTH				
PLOT:	11.09.2018					

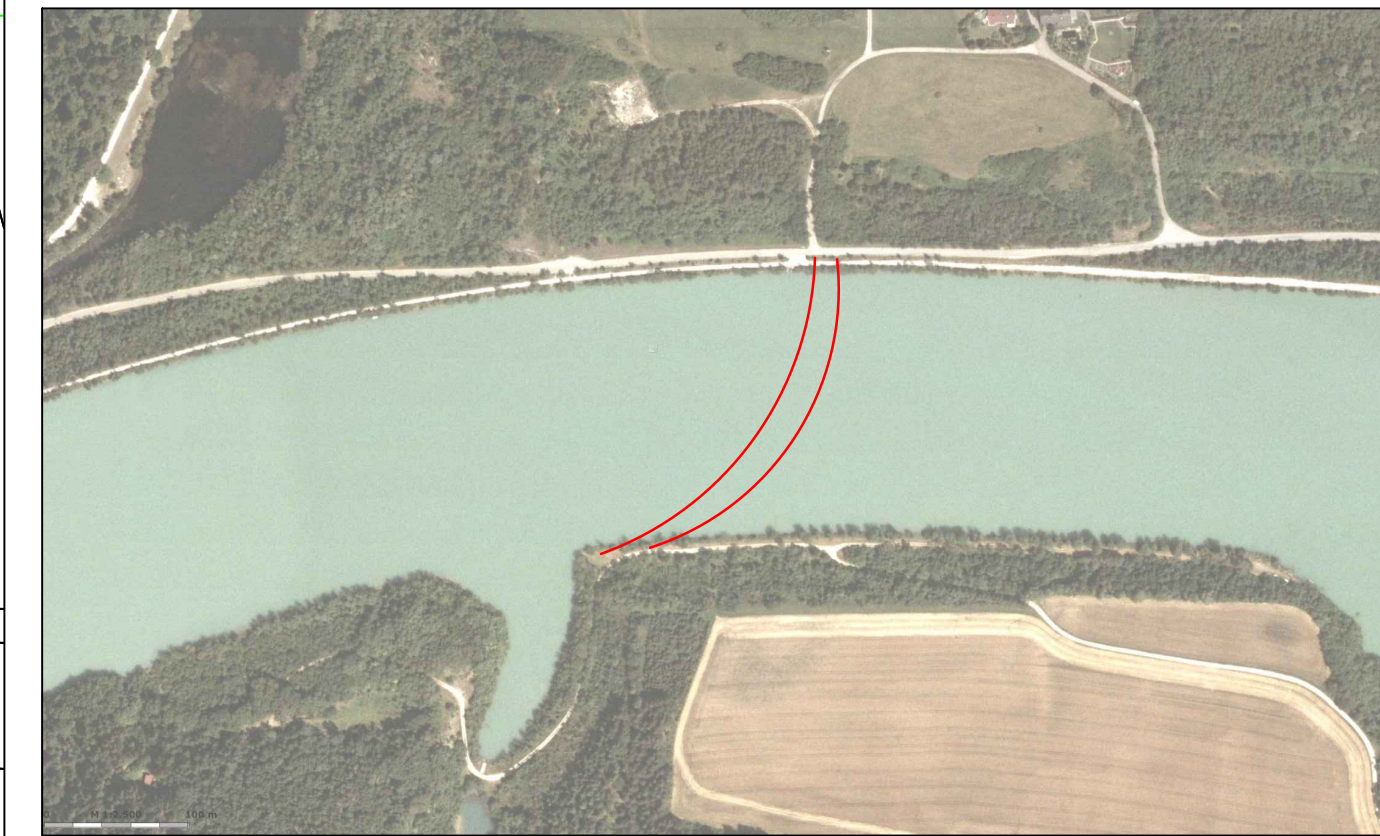
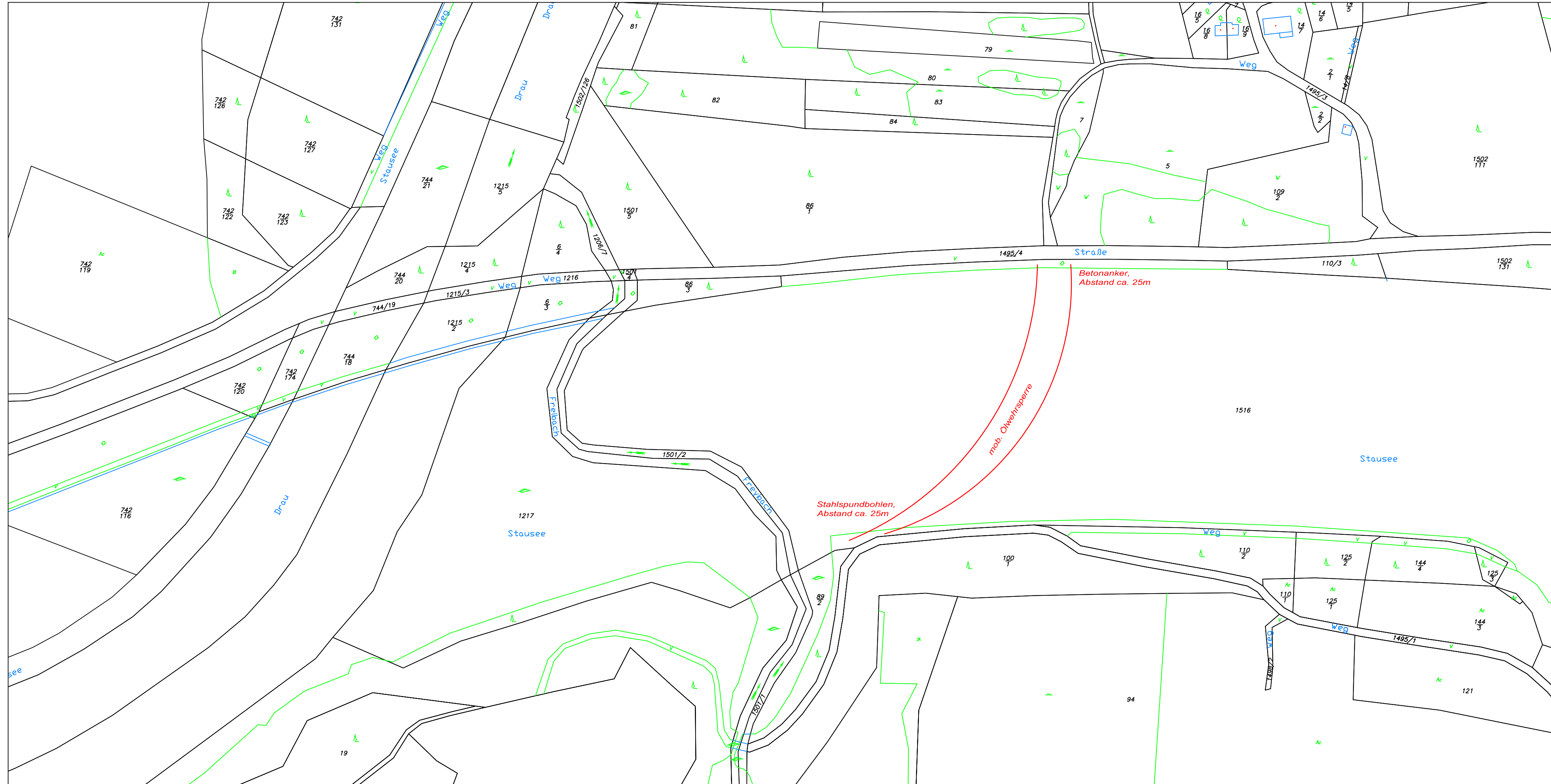

Verbund Hydro Power AG, Zentralwarte Drau
04228/2202-33210

Verbund Hydro Power AG, Warte Untere Drau
04356/2321-31210

Kelag Hauptschaltleitung
0463/525-1473

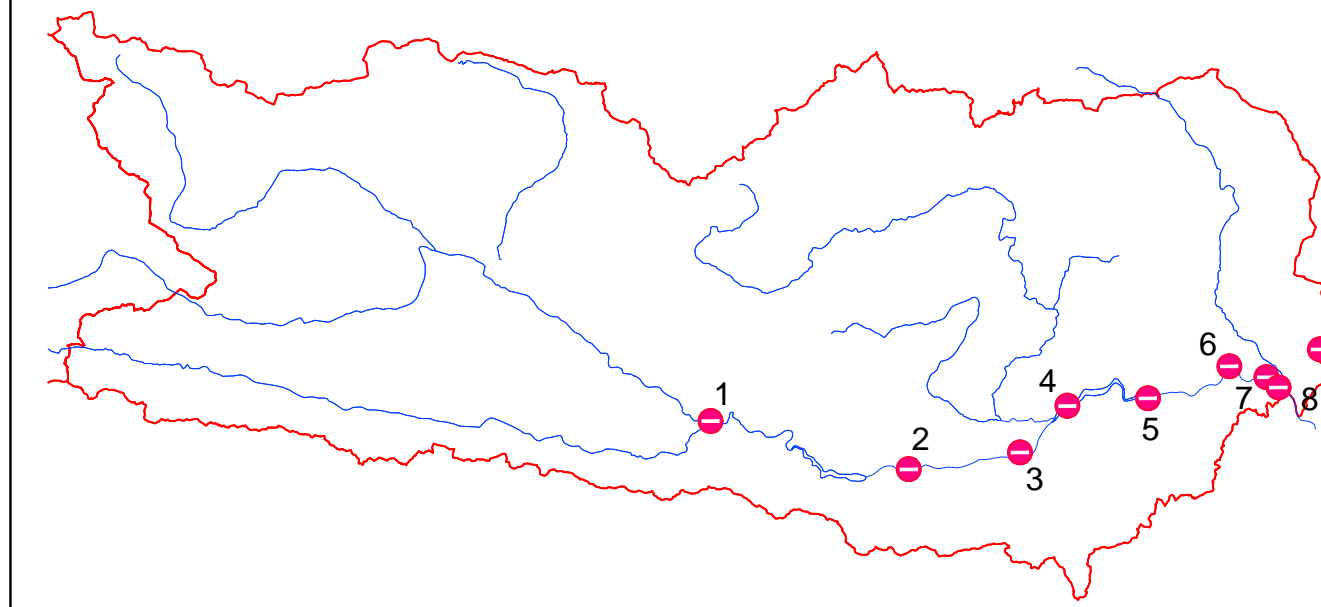

LAGEPLAN

Ölwehrrsperre an der Drau

Sperre 3

KW Annabrücke - Kohldorf

Die jeweiligen Verankerungspunkte für die Ölsperren sind in der Natur an jeder Uferseite mit Hinweistafeln markiert.

OMV Refining & Marketing GmbH
ADRIA-WIEN PIPELINE
St. Ruprechter Strasse 113, A-9020 Klagenfurt

LAGEPLAN		Anker für Ölsperren	
DATUM	NAME	MASSSTAB:	ZEICHNUNGS NR:
GEZ.: 01.08.2018	HACKL	1 : 2.000	X/4-207-O/3
GEPR.: 01.08.2018	KANDUTH		
PLOT: 11.09.2018			
		REV.: 1	

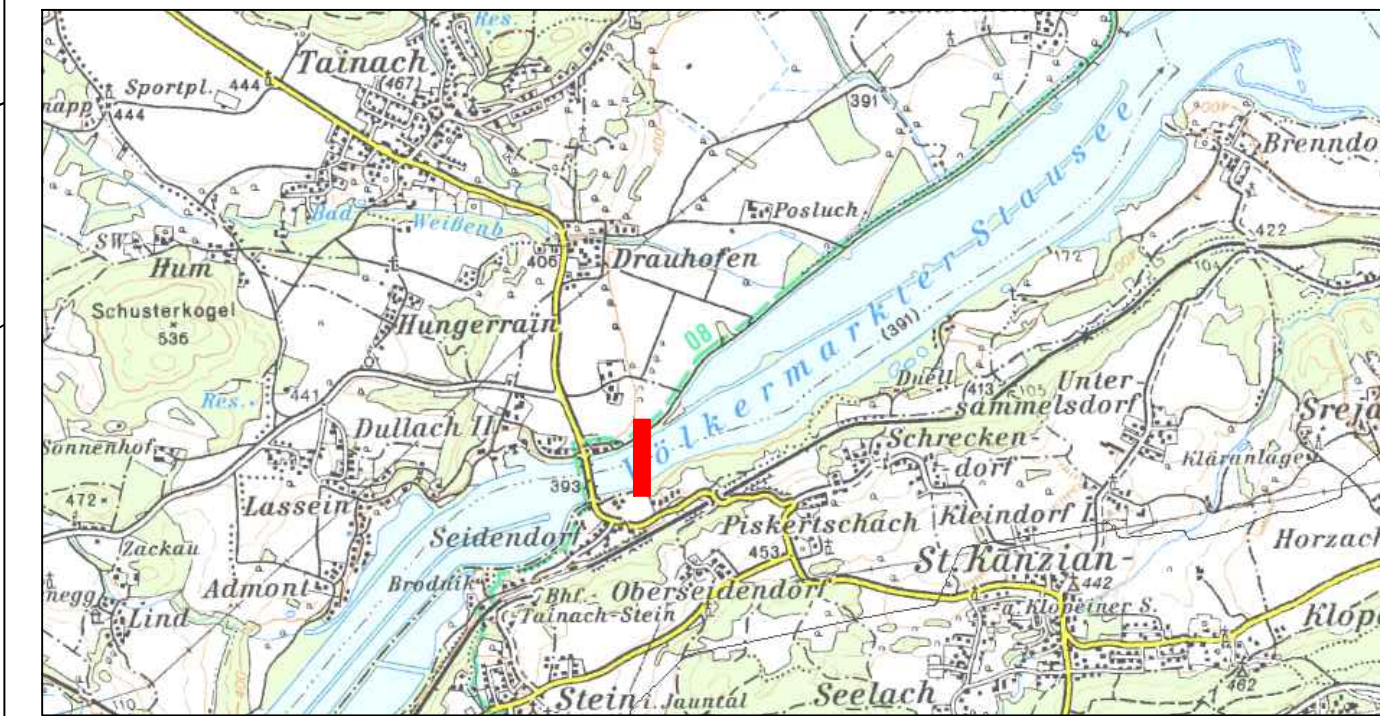
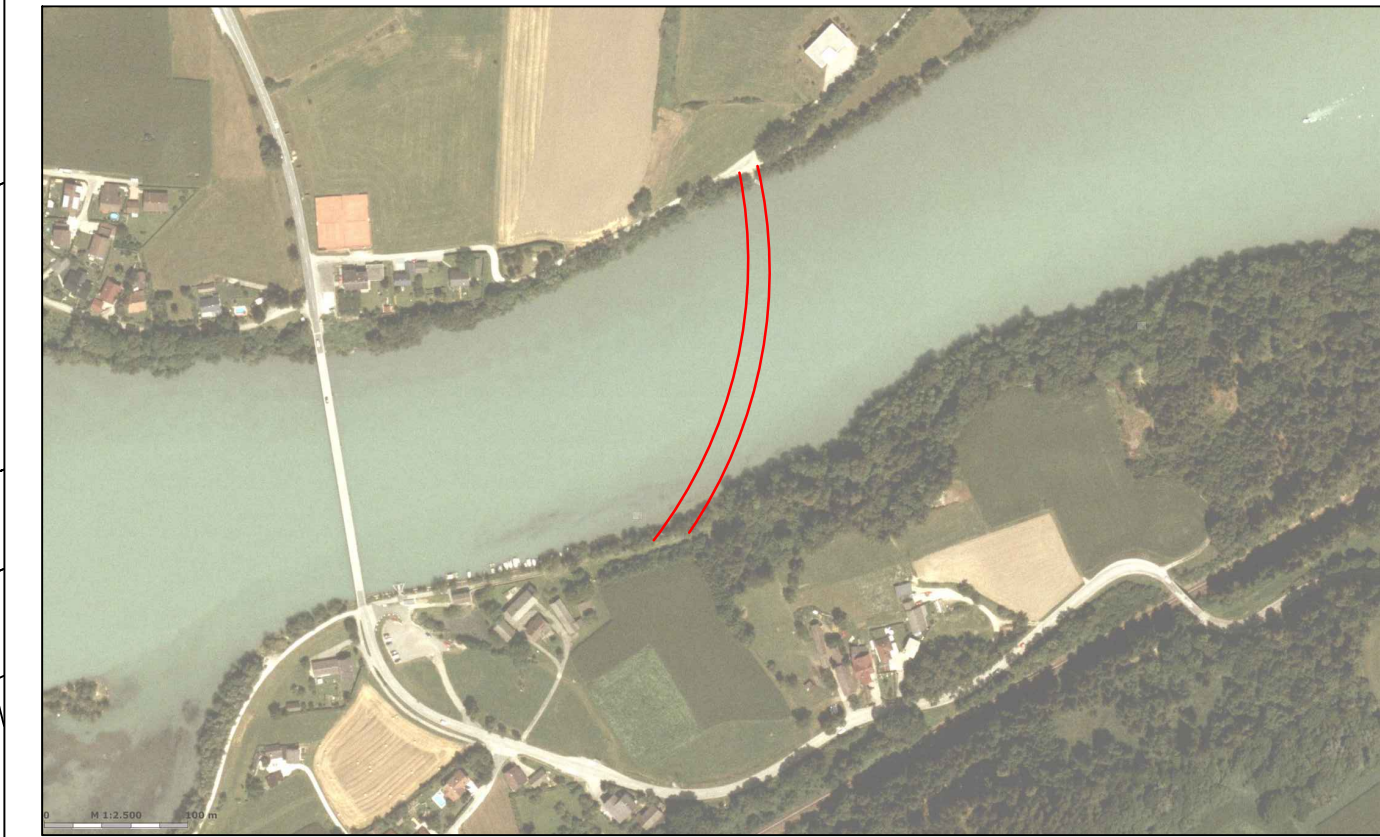
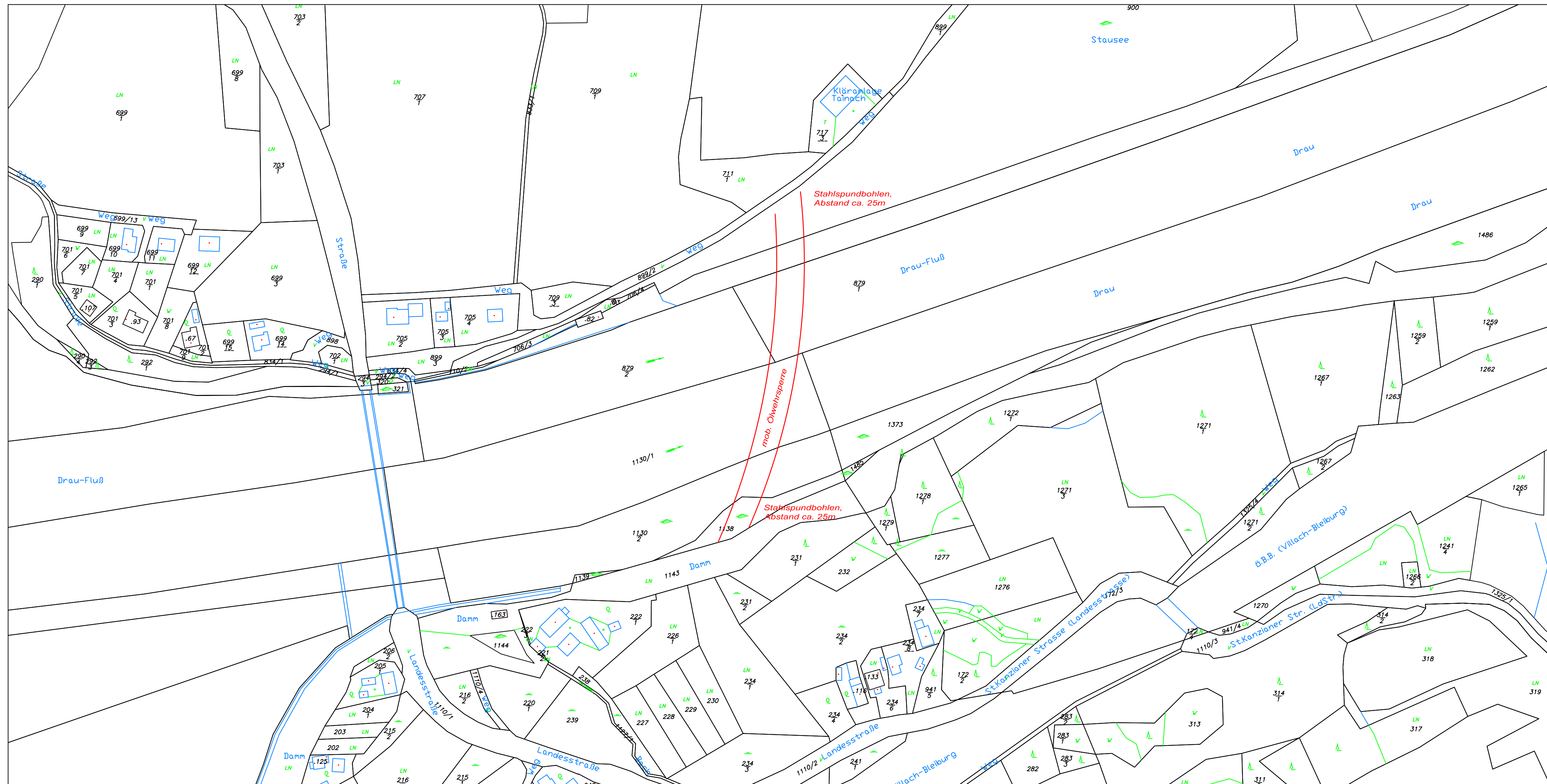

Verbund Hydro Power AG, Zentralwarte Drau
 04228/2202-33210
 Verbund Hydro Power AG, Warte Untere Drau
 04356/2321-31210
 Kelag Hauptschaltleitung
 0463/525-1473

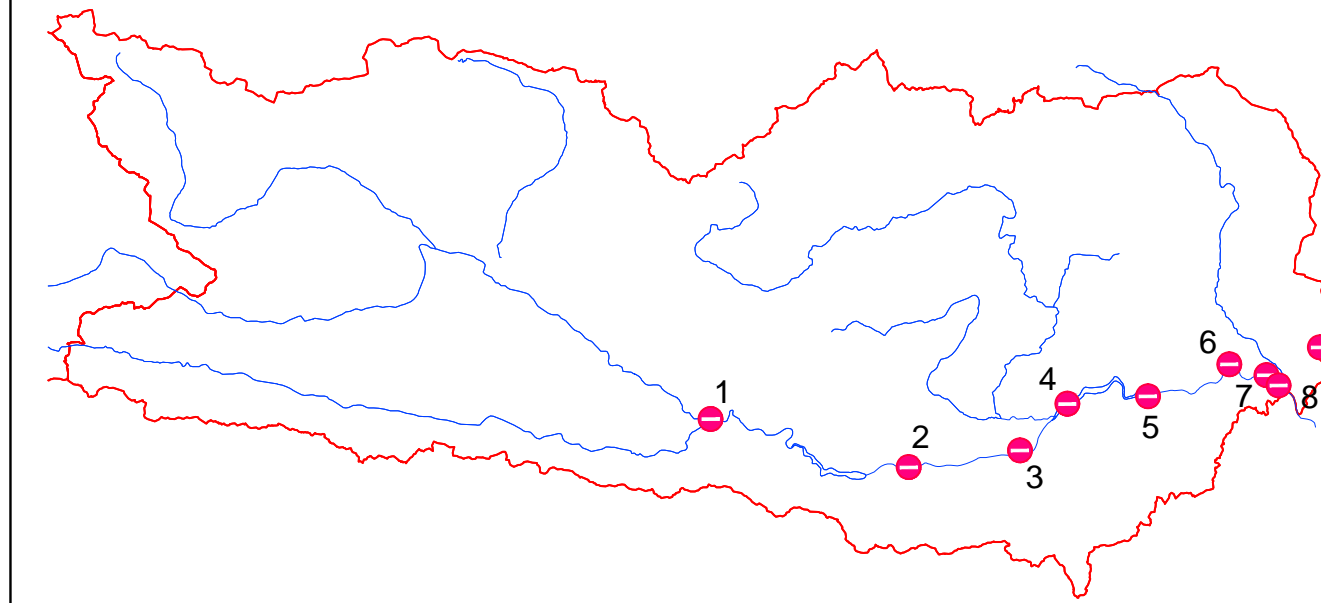

LAGEPLAN

Ölwehrrampe an der Drau

4.1
 ↓
Sperre 4
KW Edling -
Straßenbrücke Tainach

Die jeweiligen Verankerungspunkte für die Ölsperren sind in der Natur an jeder Uferseite mit Hinweistafeln markiert.

OMV Refining & Marketing GmbH
 ADRIA-WIEN PIPELINE
 St. Ruprechter Strasse 113, A-9020 Klagenfurt

LAGEPLAN		Anker für Ölsperren	
DATUM	NAME	MASSSTAB:	ZEICHNUNGS NR:
GEZ.: 01.08.2018	HACKL	1 : 2.000	X/4-207-O/4
GEPR.: 01.08.2018	KANDUTH		
PLOT: 11.09.2018			
		REV.:	1

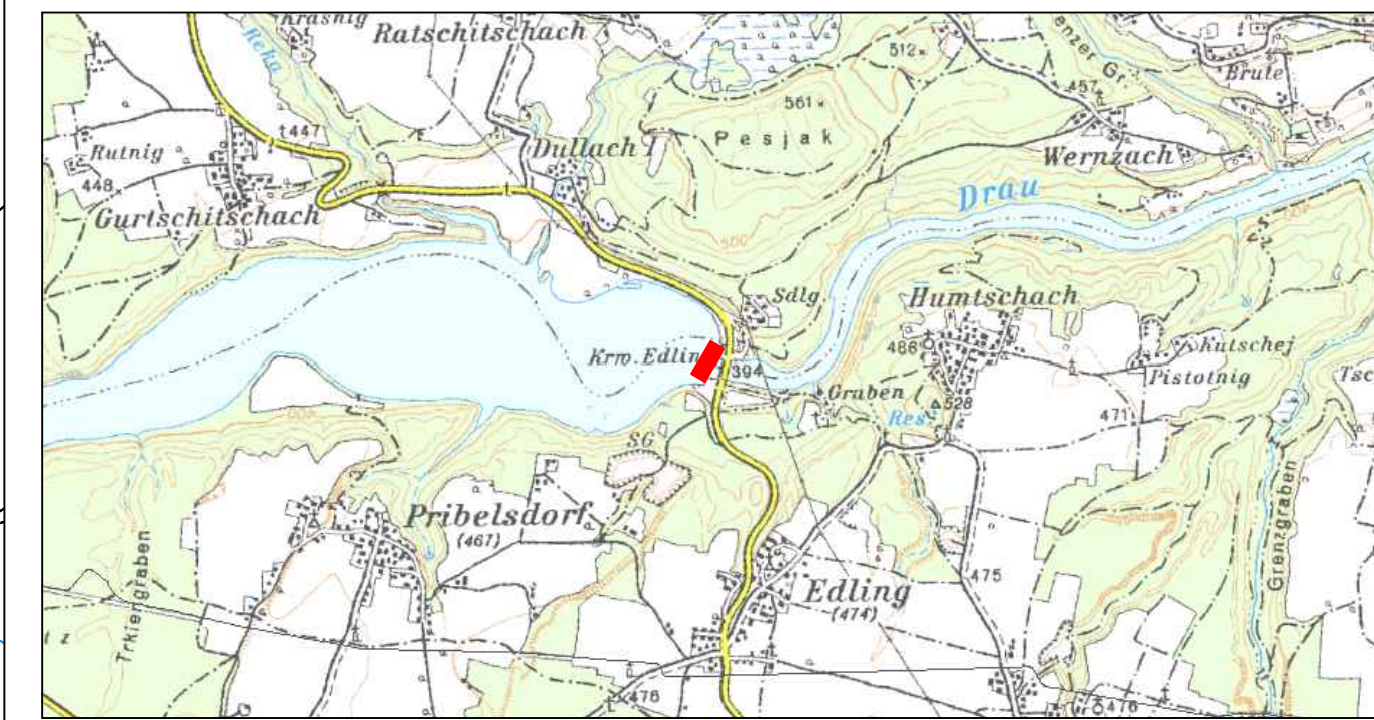
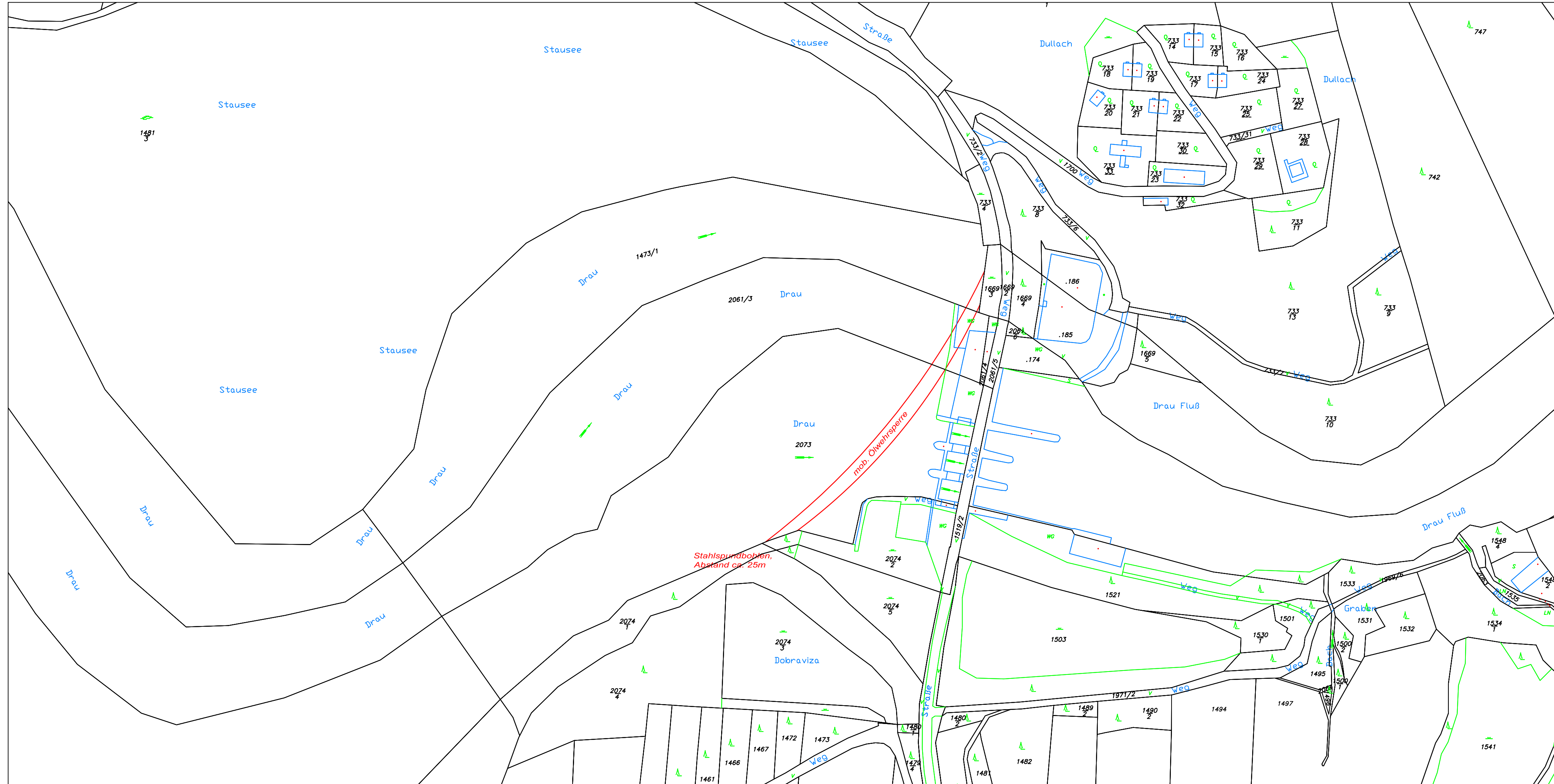

Verbund Hydro Power AG, Zentralwarte Drau
 04228/2202-33210
 Verbund Hydro Power AG, Warte Untere Drau
 04356/2321-31210
 Kelag Hauptschaltleitung
 0463/525-1473

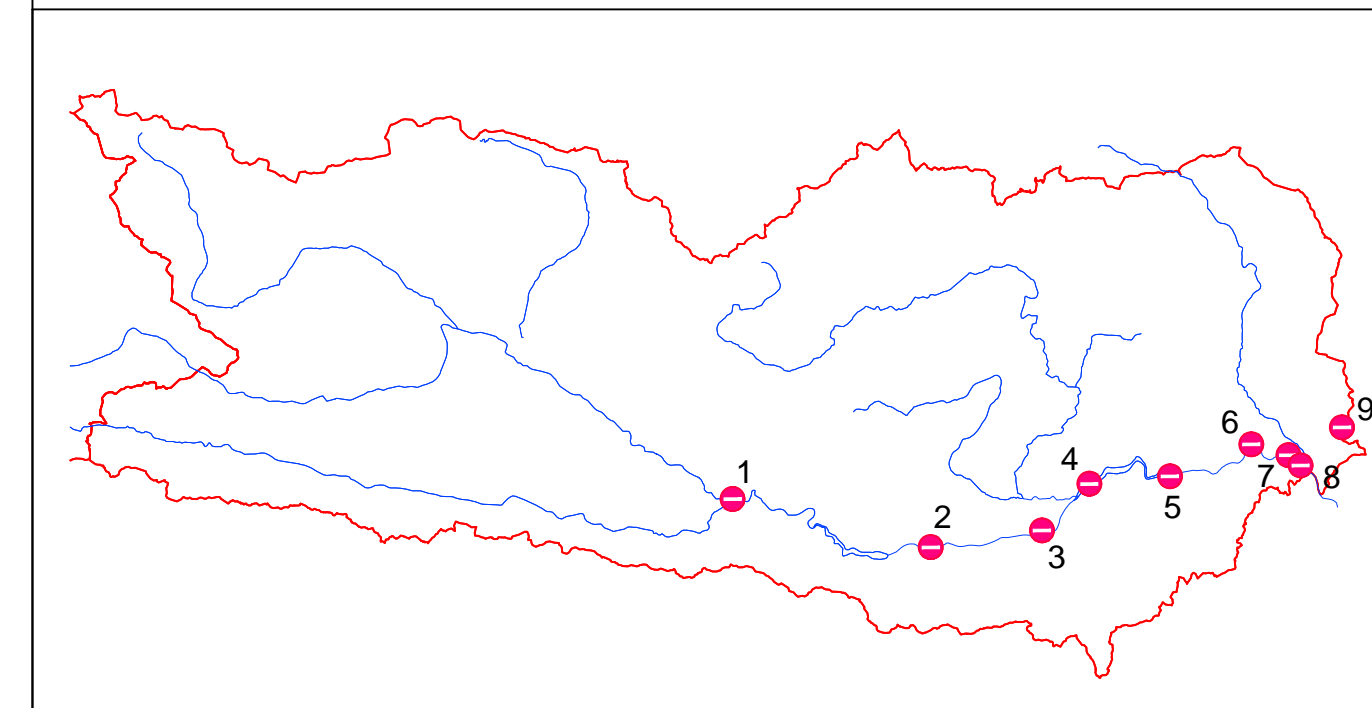

LAGEPLAN Ölwehrsperre an der Drau

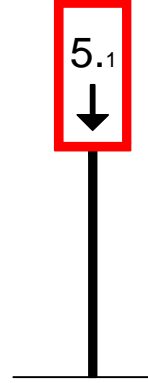

Sperre 5
 KW Edling -
 Staumauer

Die jeweiligen
 Verankerungspunkte für die
 Ölsperren sind in der Natur an
 jeder Uferseite mit
 Hinweistafeln markiert.

 OMV Refining & Marketing GmbH
 ADRIA-WIEN PIPELINE
 St. Ruprechter Strasse 113, A-9020 Klagenfurt

LAGEPLAN Anker für Ölsperren		MASSSTAB:	ZEICHNUNGS NR:	REV.:
GEZ.:	01.08.2018	HACKL	X/4-207-O/5	1
GEPR.:	01.08.2018	KANDUTH		
PLOT:	11.09.2018			

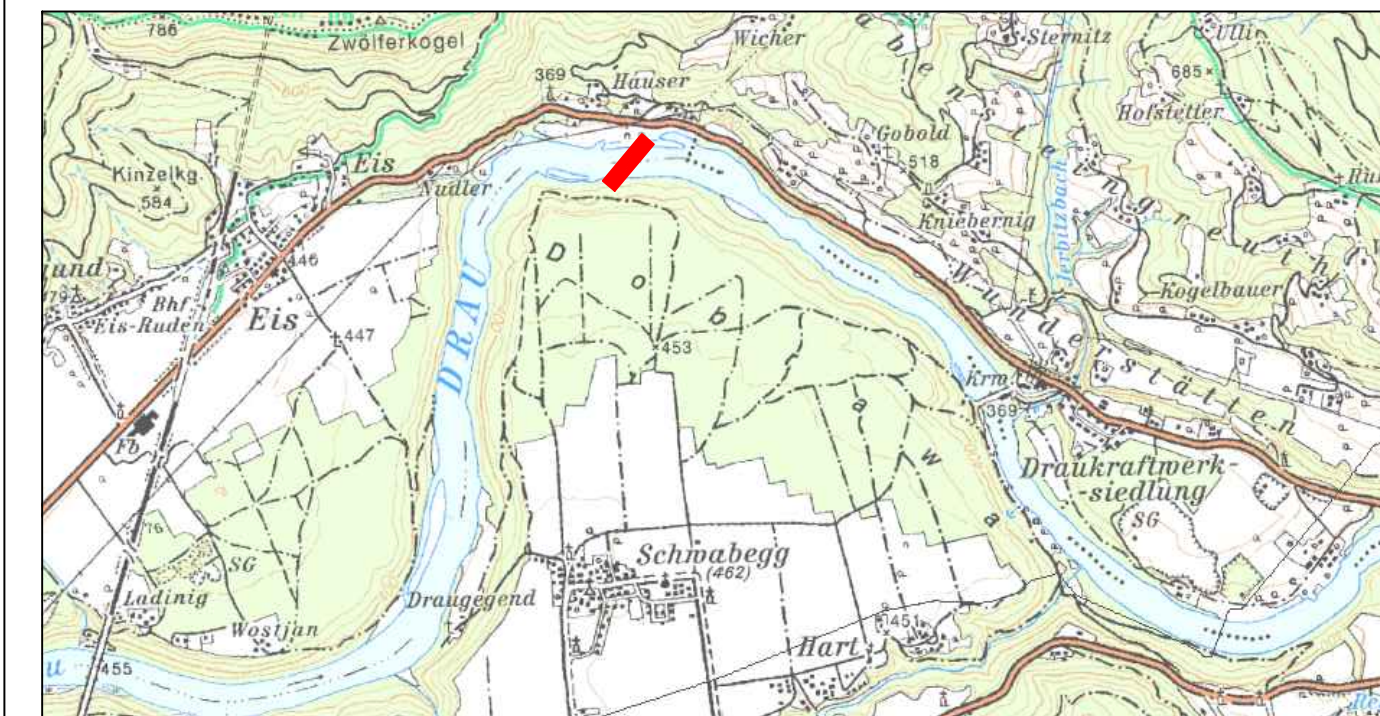
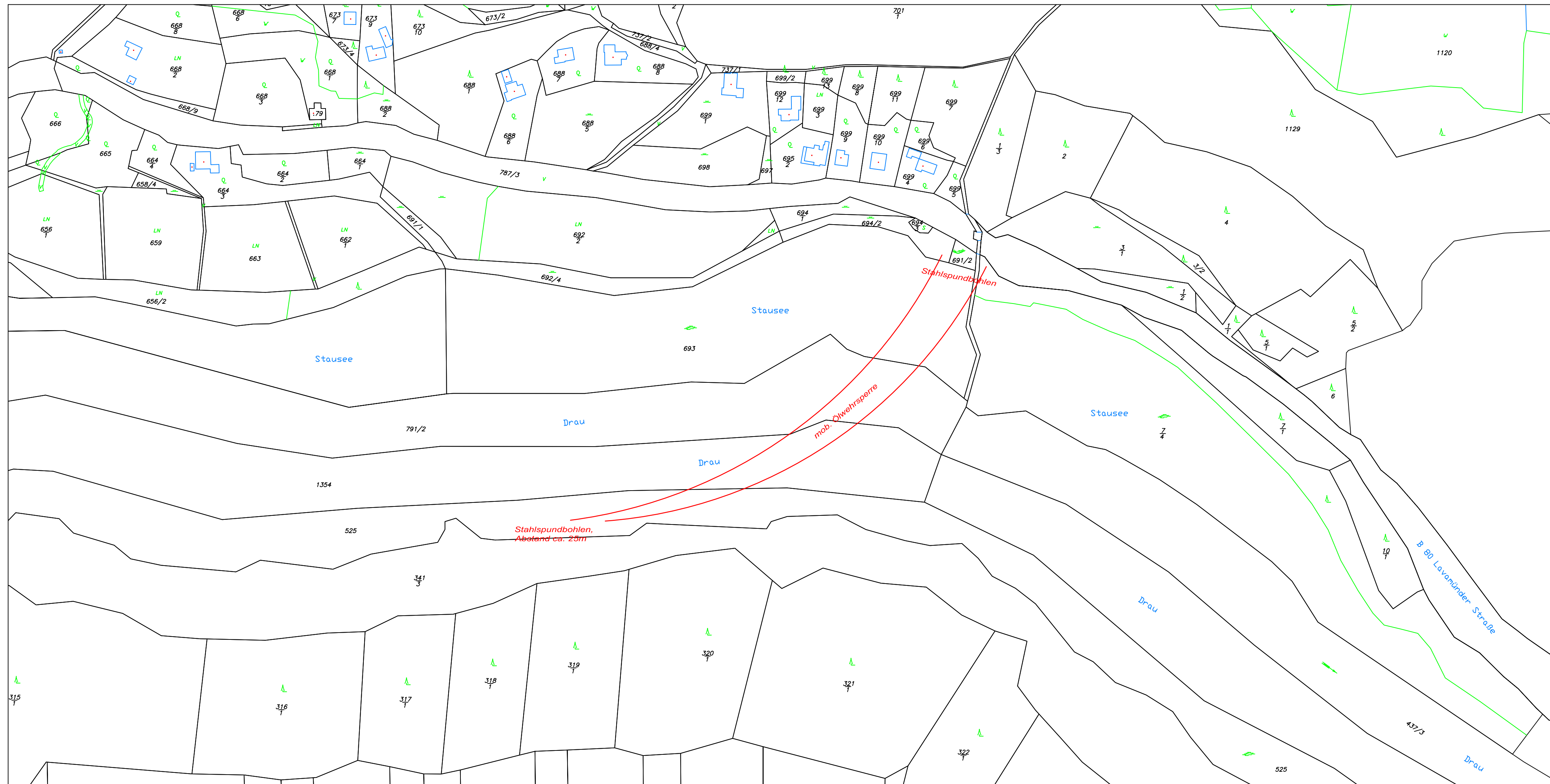

Verbund Hydro Power AG, Zentralwarte Drau
04228/2202-33210

Verbund Hydro Power AG, Warte Untere Drau
04356/2321-31210

Kelag Hauptschaltleitung
0463/525-1473

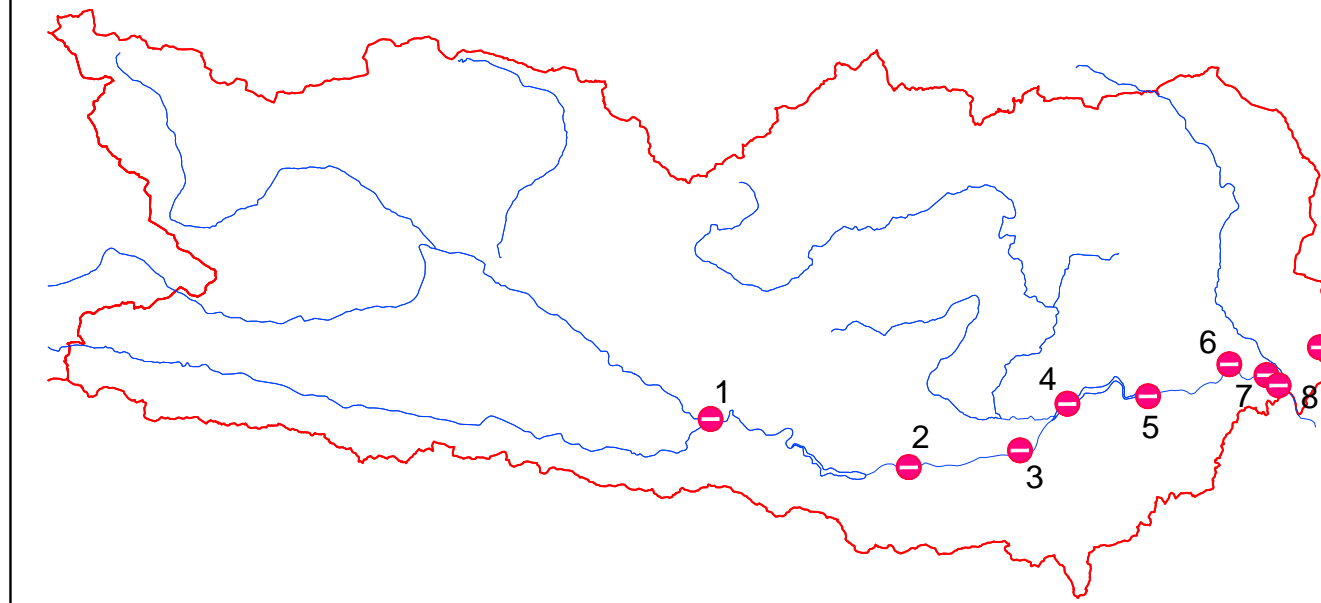

LAGEPLAN Ölwehrrsperre an der Drau

Sperre 6
KW Schwabegg -
Wunderstätten

6.1

Die jeweiligen Verankerungspunkte für die Ölsperren sind in der Natur an jeder Uferseite mit Hinweistafeln markiert.

OMV Refining & Marketing GmbH
ADRIA-WIEN PIPELINE
St. Ruprechter Strasse 113, A-9020 Klagenfurt

LAGEPLAN Anker für Ölsperren		MASSSTAB:	ZEICHNUNGS NR:	REV.:
GEZ.:	01.08.2018	HACKL	1 : 2.000	X/4-207-O/6
GEPR.:	01.08.2018	KANDUTH		
PLOT:	11.09.2018			

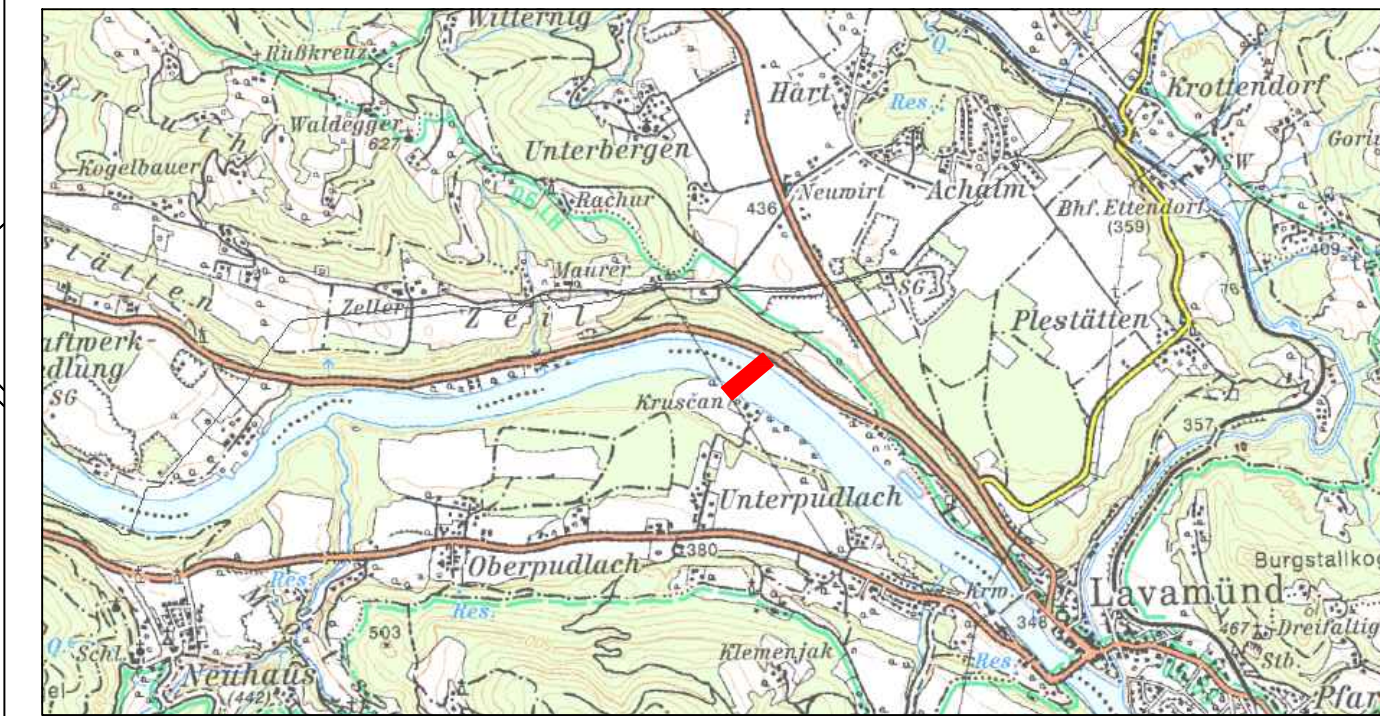
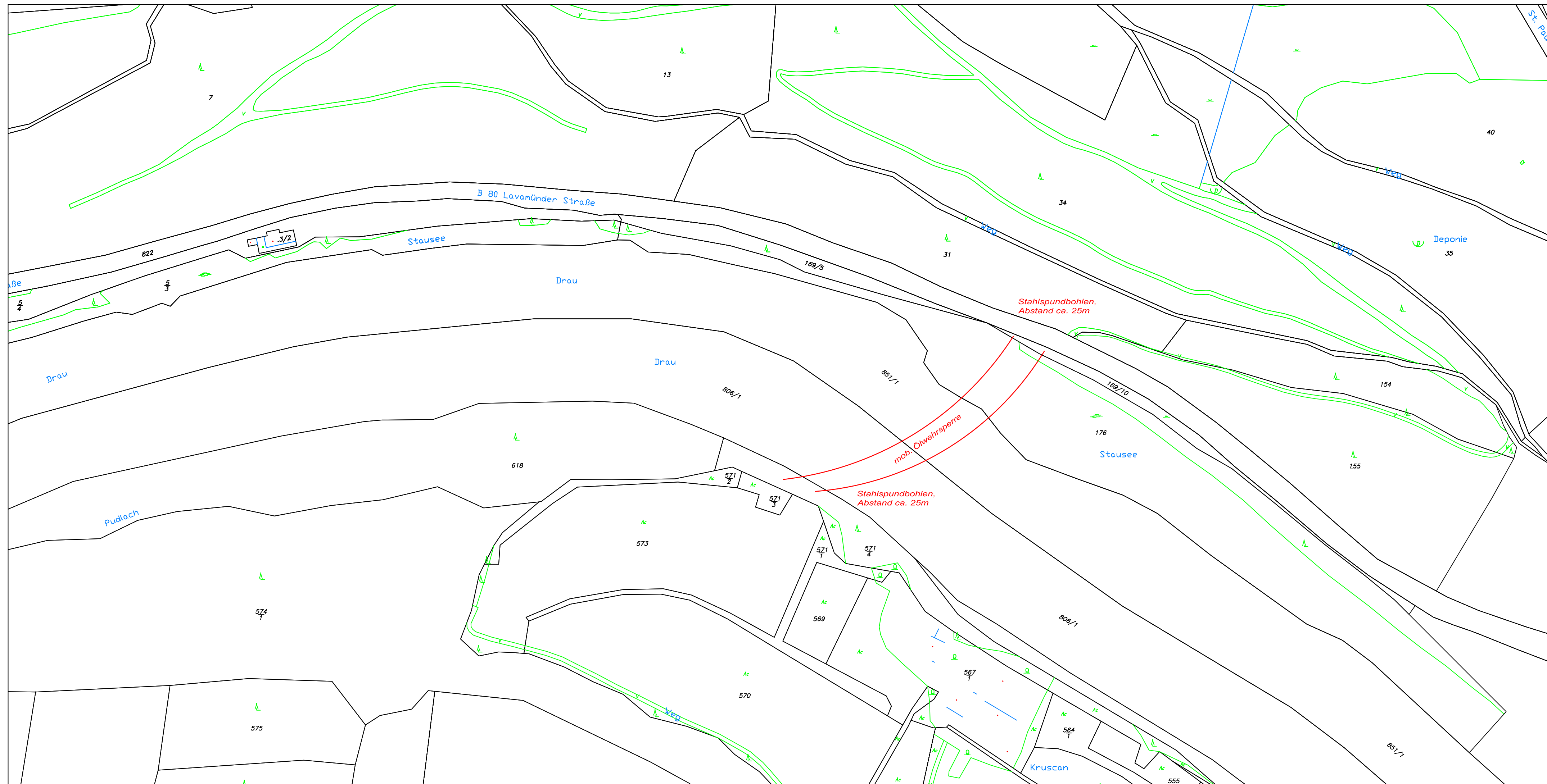

Verbund Hydro Power AG, Zentralwarte Drau
04228/2202-33210

Verbund Hydro Power AG, Warte Untere Drau
04356/2321-31210

Kelag Hauptschaltleitung
0463/525-1473

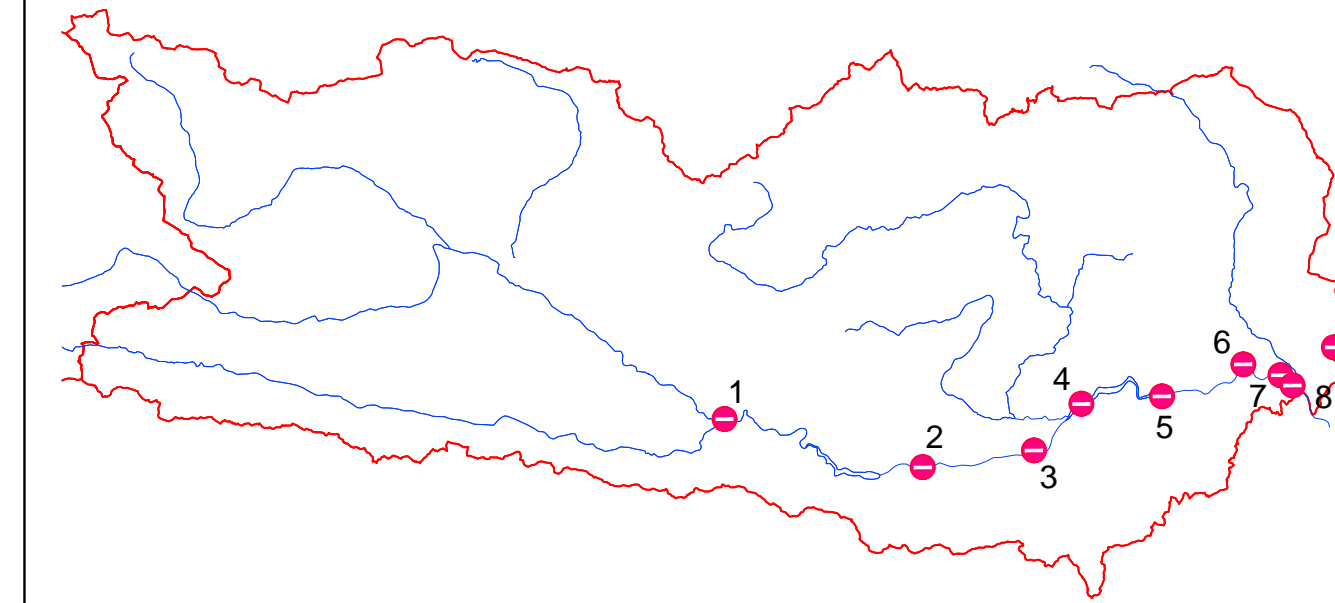

LAGEPLAN

Ölwehrrsperre an der Drau

7.1 ↓

Sperre 7 KW Lavamünd - Kruscan

Die jeweiligen Verankerungspunkte für die Ölsperren sind in der Natur an jeder Uferseite mit Hinweistafeln markiert.

OMV Refining & Marketing GmbH
ADRIA-WIEN PIPELINE
St. Ruprechter Strasse 113, A-9020 Klagenfurt

LAGEPLAN		Anker für Ölsperren	
GEZ.:	DATUM	NAME	REV.:
GEPR.:	01.08.2018	HACKL	
PLT:	01.08.2018	KANDUTH	
	11.09.2018		
MASSSTAB: 1 : 2.000		ZEICHNUNGS NR: X/4-207-0/7	1

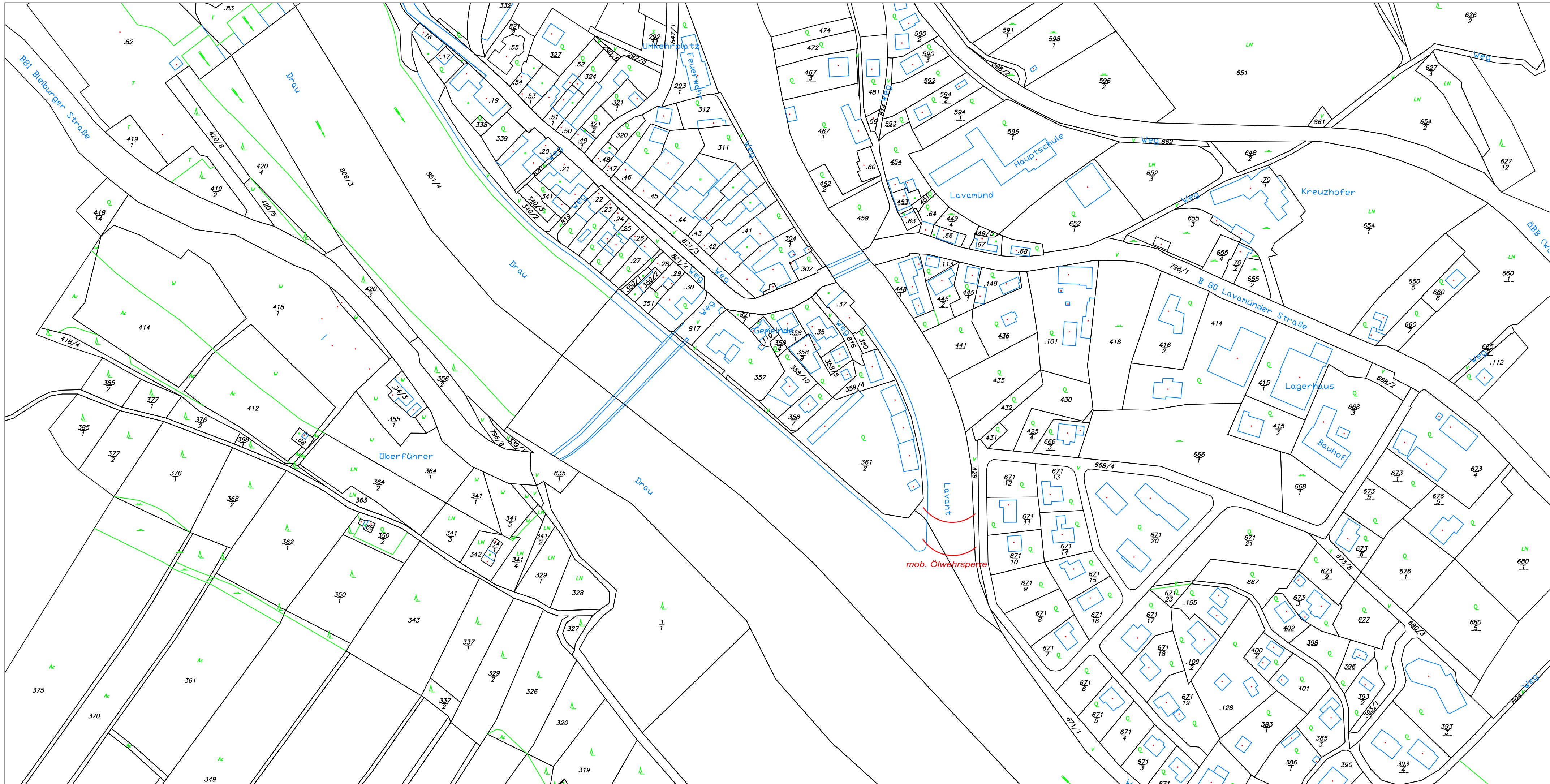

Verbund Hydro Power AG, Zentralwarte Drau
 04228/2202-33210
 Verbund Hydro Power AG, Warte Untere Drau
 04356/2321-31210
 Kelag Hauptschaltleitung
 0463/525-1473

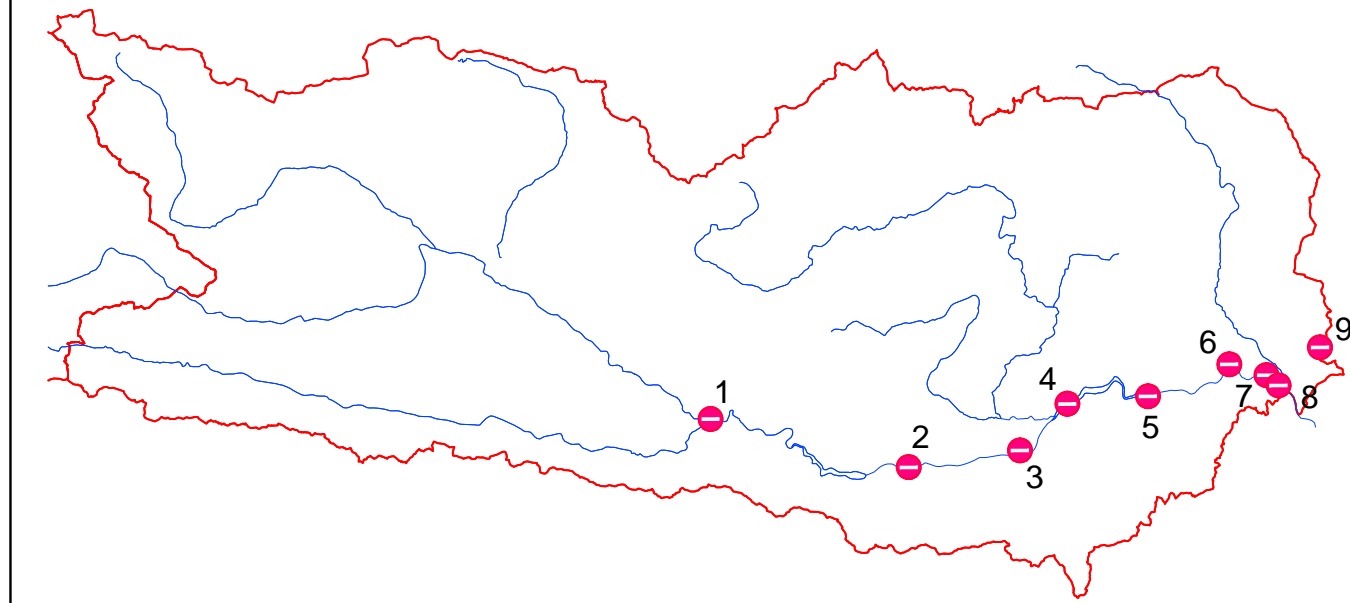

LAGEPLAN Ölwehrrsperre an der Lavant

8.1
 Sperre 8
 Lavamünd - Lavant
 Einmündung in die Drau

Die jeweiligen Verankerungspunkte für die Ölsperren sind in der Natur an jeder Uferseite mit Hinweistafeln markiert.

 OMV Refining & Marketing GmbH
 ADRIA-WIEN PIPELINE
 St. Ruprechter Strasse 113, A-9020 Klagenfurt

LAGEPLAN Anker für Ölsperren		MASSSTAB:	ZEICHNUNGS NR:	REV.:
DATUM	NAME	1 : 2.000	X/4-207-O/8	1
GEZ.: 01.08.2018	HACKL			
GEPR.: 01.08.2018	KANDUTH			
PLOT: 11.09.2018				

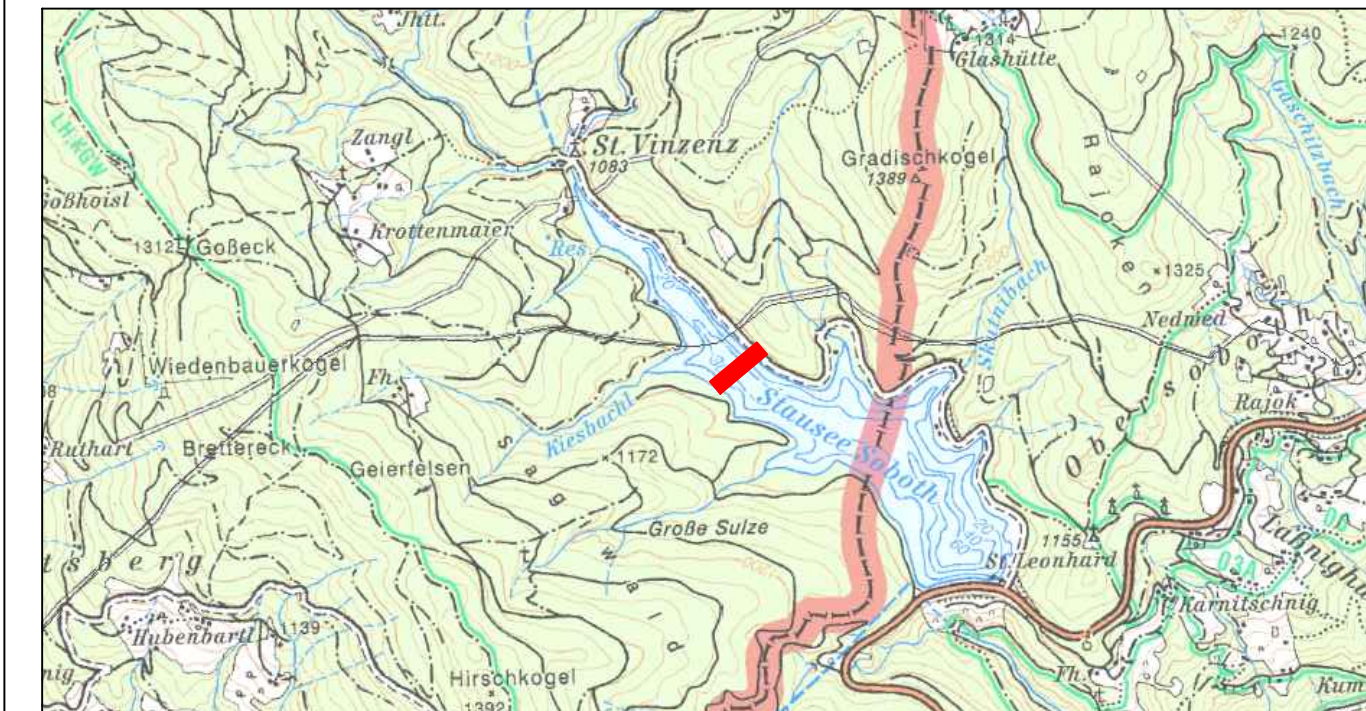
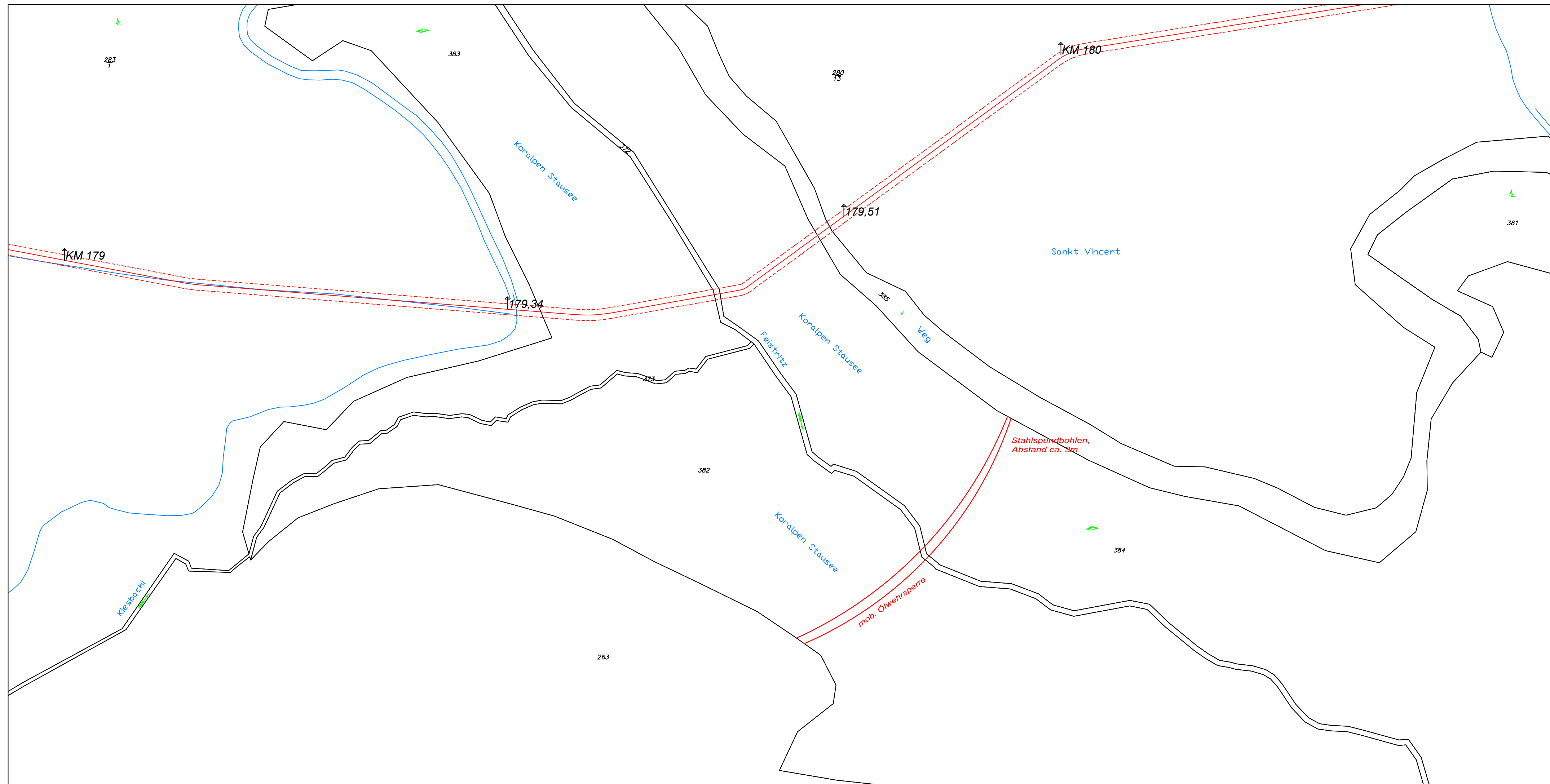

Verbund Hydro Power AG, Zentralwarte Drau
04228/2202-33210

Verbund Hydro Power AG, Warte Untere Drau
04356/2321-31210

Kelag Hauptschaltleitung
0463/525-1473

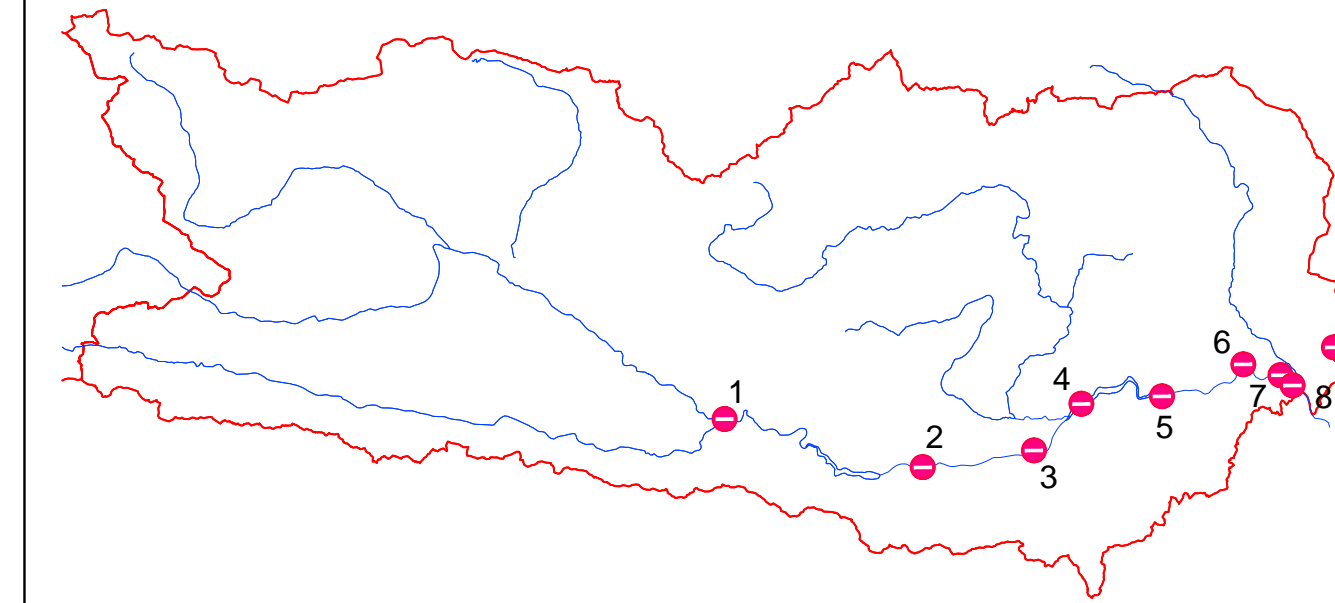

LAGEPLAN

Ölwehrrsperre Stausee Soboth

Sperre 9

Speicher Kraftwerk Koralpe



Die jeweiligen Verankerungspunkte für die Ölsperren sind in der Natur an jeder Uferseite mit Hinweistafeln markiert.

OMV Refining & Marketing GmbH
ADRIA-WIEN PIPELINE
St. Ruprechter Strasse 113, A-9020 Klagenfurt

LAGEPLAN		Anker für Ölsperren	
DATUM	NAME	MASSSTAB:	ZEICHNUNGS NR:
GEZ.: 01.08.2018	HACKL	1 : 2.000	X/4-207-0/9
GEPR.: 01.08.2018	KANDUTH		
PLOT: 11.09.2018			
		REV.:	1